



# DOSSIER DE PRESSE

Journée mondiale des donneurs de sang

14 juin 2018



**PARTAGEZ VOTRE POUVOIR  
DE SAUVER DES VIES.**

**VENEZ DONNER VOTRE SANG !**

**DU 11 AU 17 JUIN**

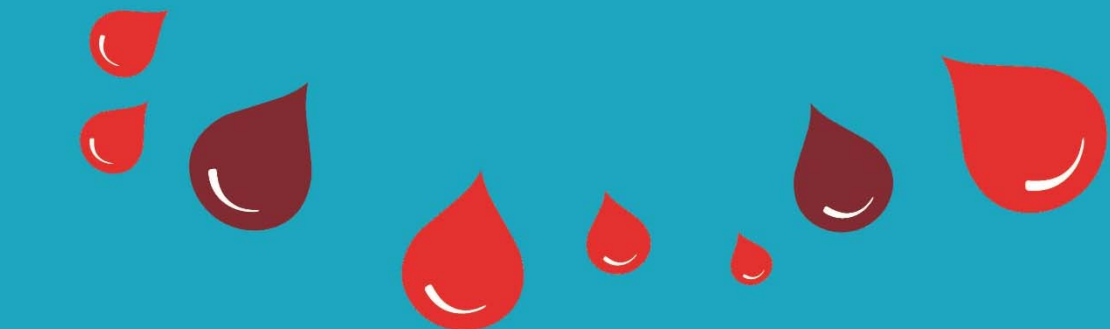

 Journée mondiale des donneurs de sang • 14 JUIN 2018

Pour savoir où donner, rdv sur [dondesang.efs.sante.fr](http://dondesang.efs.sante.fr)



**PARTAGEZ VOTRE POUVOIR,  
DONNEZ VOTRE SANG !**



[dondesang.efs.sante.fr](http://dondesang.efs.sante.fr)

# Le mot de François Toujas

## Président de l'Établissement français du sang



*« Ce 14 juin 2018 est une journée citoyenne : quel que soit notre groupe sanguin, partageons notre pouvoir, donnons notre sang ! »*

*Le don de sang est un acte de partage citoyen, un élément fort du vivre ensemble, bénévole et solidaire. Il est fondé sur un modèle éthique exemplaire qui permet de répondre chaque année dans notre pays aux besoins d'un million de malades. Ce modèle doit non seulement être défendu, mais il doit surtout être promu. C'est notre bien le plus précieux. L'implication de toutes et de tous est ainsi essentielle, tout au long de cette grande chaîne de solidarité qu'est le don de sang.*

*La 15<sup>ème</sup> Journée mondiale des donneurs de sang est, comme chaque année, l'occasion de remercier tous les donneurs, les bénévoles, les entreprises et les institutions, les salariés et les collaborateurs de l'EFS qui se mobilisent chaque jour pour faire vivre notre modèle transfusionnel.*

*L'engagement de chacun est essentiel pour cette grande journée. Je remercie tout particulièrement les associations de donneurs de sang bénévoles et de patients pour leur soutien et leurs actions de sensibilisation tout au long de l'année. **Restons mobilisés, ensemble et chaque jour.***

*Amicalement,*

*François Toujas*

### LE DON DE SANG EN CHIFFRE

10 000 dons de sang sont nécessaires chaque jour

1 million de patients soignés avec des produits sanguins chaque année

1 613 084 personnes ont donné leur sang en 2017, dont  
287 489 personnes qui ont donné pour la première fois

2 983 585 dons de sang en 2017

50 % des donneurs ont moins de 40 ans

128 sites de prélèvement sur l'ensemble du territoire

40 000 collectes mobiles par an, à l'origine de **81 %** des dons réalisés



# #JMDS 2018

## La mobilisation de tous sur l'ensemble du territoire

La Journée mondiale des donneurs de sang (JMDS), célébrée chaque année le 14 juin, est un **temps fort de sensibilisation** qui mobilise le plus grand nombre. Cette journée est l'occasion de mettre à l'honneur et de remercier les donneurs de sang bénévoles.

### Une journée hors du commun

Initiée en 2004 par l'Organisation mondiale de la santé (OMS), la Journée mondiale des donneurs de sang est un **grand rendez-vous solidaire** qui sensibilise le grand public à l'importance du don de sang et permet de promouvoir le modèle éthique français. La JMDS est également un **temps important de mobilisation à l'approche de la période estivale** durant laquelle les donneurs sont moins présents.

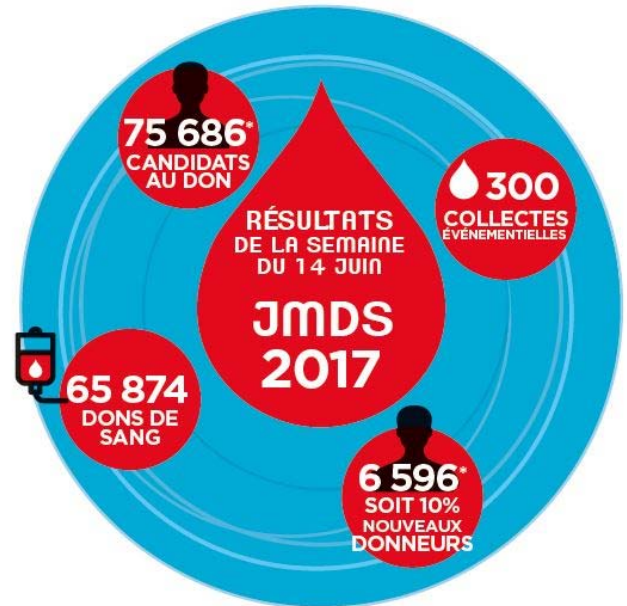

# MERCI !

À tous les donneurs et bénévoles mobilisés sur l'ensemble du territoire





## Les associations de donneurs de sang bénévoles, acteurs clés de la promotion du don de sang

Le don de sang mobilise chaque année en France plus d'**1,6 million de donneurs** mais aussi **des milliers de bénévoles** qui n'hésitent pas à s'investir sur le terrain au sein d'une association. Ces associations de bénévoles jouent un rôle essentiel dans la sensibilisation et la mobilisation des donneurs et contribuent, chaque année, à la promotion et à la diffusion des valeurs du don de sang : solidarité, générosité, bénévolat.

La FFDSB, un maillon central de cette chaîne de solidarité



La **Fédération française pour le don de sang bénévole (FFDSB)** a été créée en 1949 avec la volonté de faire du don de sang un geste bénévole. Seul organisme qui représente en France les donneurs de sang auprès des pouvoirs publics et reconnue d'utilité publique, la FFDSB est le partenaire privilégié de l'EFS. Elle fédère aujourd'hui plus de 750 000 adhérents qui font preuve d'un engagement remarquable : chaque jour, sur le terrain, ils sont présents aux côtés des équipes de l'EFS pour mobiliser, informer et sensibiliser au don de sang.

### Carine, maman d'Eva, 2 ans – Patiente

*A la suite d'une chimiothérapie, ma fille a régulièrement besoin de transfusion de globules rouges et de plaquettes. Ce petit bout de chou ainsi que toute sa famille remercient les donneurs qui ont pris quelques instants de leur vie pour faire un très beau geste »*

### NOUVEAUTÉ L'espace donneur en ligne



L'espace donneur en ligne de l'EFS permet à chacun d'accéder à l'historique de ses dons, de sélectionner des lieux de collecte et de choisir comment être contacté par l'EFS. Accessible sur le site Internet [donneurs.efs.sante.fr](http://donneurs.efs.sante.fr), il offre une meilleure information et un meilleur suivi pour tous les donneurs qui se mobilisent. Pour ceux qui n'auraient jamais donné leur sang, ils pourront remplir une promesse de don en ligne pour être ensuite invités à une collecte.

À venir : une application à destination des donneurs de sang sera disponible d'ici la fin de l'année.

### 2<sup>e</sup> EDITION #MissingType

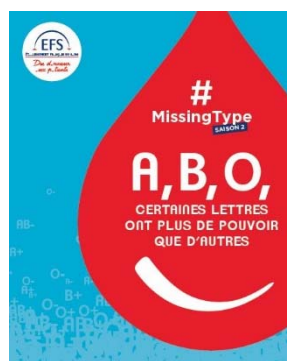

**Certaines lettres ont plus de pouvoir que d'autres.** Initialement lancée en Grande-Bretagne en 2015, l'opération #MissingType est arrivée l'année dernière en France. En 2018, pour la deuxième année consécutive, l'EFS appelle les marques, les institutions et organisations à faire disparaître les lettres A, B, O (groupes sanguins) de leurs logos. Les particuliers sont également invités à jouer le jeu, en enlevant leurs A, B et O sur les réseaux sociaux et en partageant leurs initiatives.

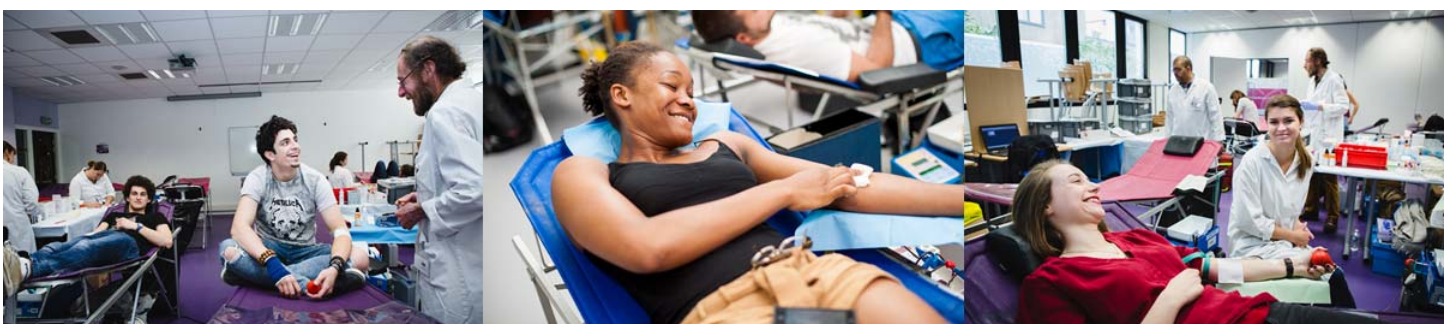

# #JMDS 2018

## La mobilisation de tous sur l'ensemble du territoire

Comme chaque année, plus de 300 collectes festives proposeront de nombreuses animations afin que les Français viennent donner leur sang dans une ambiance chaleureuse et ludique.

En voici quelques-unes :

### ÎLE-DE-FRANCE

#### Paris

Parvis de l'Hôtel de Ville  
Du 13 au 17 juin de 10h à 20h

Le village du partage accueillera les donneurs dans une ambiance festive.

#### Fontainebleau

Gymnase Lucien Martinel, route de l'Hermitage  
Le 14 juin de 14h à 20h

Collation améliorée, exposition photos et animations sportives encadrées par la mairie : tennis de table, danse, etc.

### OCCITANIE

#### Toulouse

Rue Alsace Lorraine  
Du 12 au 15 juin de 13h à 19h

Au programme : des glaces pour régaler vos papilles, un caricaturiste pour vous tirer le portrait et de la magie pour vous en mettre plein les yeux !

#### Montpellier

Esplanade Charles de Gaulle  
DU 14 au 16 juin de 12h30 à 18h30

Le groupe de batucada (percussions brésiliennes) « Batukebom » fera le déplacement !

### GUADELOUPE

#### Pointe-à-Pitre

Site de l'EFS – Boulevard de l'hôpital  
Le 14 juin de 8h à 16h

Village évènementiel dédié à la santé et au bien-être : animation vélo smoothies, initiation au Yoga, animation manucure, ostéopathie, massage et exposition de matériel de bien-être. Clôture de la journée avec un concert de steel band.

### CENTRE - PAYS DE LA LOIRE

#### Nantes

Cité des Congrès les 14 et 15 juin de 13h à 19h et le 16 juin de 11h à 17h

De nombreuses animations festives, gourmandes, connectées sont prévues tout au long des 3 jours pour remercier et mettre les donneurs à l'honneur.

#### Orléans

Place du Martroi les 12 et 13 juin de 10h à 19h et le 14 juin de 10h à 14h

Des animations musicales, de la magie... tous les ingrédients seront réunis pour faire de ces 3 jours de collecte un événement marquant pour tous les donneurs.

### PROVENCE-ALPES-CÔTE D'AZUR - CORSE

#### Avignon

Mairie, place de l'horloge  
Le 13 juin de 13h30 à 19h30

#### Bastia

Place Saint-Nicolas  
Du 14 au 16 juin de 10h à 18h

Animations musicales et présence d'un magicien.

### HAUTS-DE-FRANCE - NORMANDIE

#### Templeuve

Salle polyvalente, 75 rue de Roubaix  
Le 14 juin de 10h à 19h

Des animations pour tous : magiciens, caricaturiste, musique, collation gourmande, etc.

#### Evreux

Château de Trangis  
Le 14 juin de 10h à 18h

Collecte dans un cadre majestueux, dégustation de fruits, bar à jus et expositions au programme.



#### Christian, 39 ans – Patient

En 2008, on m'a diagnostiqué une leucémie aiguë. Pendant la durée du traitement, ma vie était suspendue aux transfusions de sang, de plaquettes. Pendant que j'étais transfusé, je me posais toujours la question : « Qui sont celles et ceux qui consacrent un peu de leur temps, qui surmontent leur crainte de la piqûre pour, au nom de la solidarité, donner leur sang ? ».

Dans une époque où règne l'individualisme, cet élan d'humanité est à la fois rassurant et porteur d'espoir pour nous, les malades.

### LA REUNION – OCEAN INDIEN

#### Saint-Denis

Nordev Sainte-Clotilde, parc des expositions Auguste Legros  
Le 14 juin de 9h à 17h

Collecte festive avec animations diverses : musiciens, clowns, jeux en bois géants, structures gonflables, collation améliorée, etc.

#### Saint-Pierre

Salle Le Kerveguen  
Le 10 juin de 12h à 16h

Collecte organisée en partenariat avec le Rotary, le Rotaract et le Lion's



## BRETAGNE

### Rennes

Maison des associations

Esplanade Charles de Gaulle

Du 12 au 15 juin de 10h30 à 19h

Grande collecte de sang et animations.

### Brest

Hôtel de ville – Salle des conférences

Du 13 au 15 juin de 11h à 18h

Grande collecte de sang et animations.



### Michaël, 39 ans – Donneur

*Je fais partie des donateurs qui ont dépassé les 250 dons à 39 ans. Je donne du sang, du plasma et des plaquettes, régulièrement. Cela me procure une grande satisfaction d'effectuer un geste de générosité pure, sans savoir à qui mon don sera transfusé. Le plus important, à mon sens, est de sauver des vies.*



## AUVERGNE - RHONE-ALPES

### Lyon

Temple du change, en partenariat avec la paroisse de l'Eglise réformée Lyon-Ouest CHANGE, la Ville de Lyon, la mairie du 5<sup>e</sup>, le conseil de Quartier Ancien.

Le 13 juin de 15h à 19h

Collecte festive animée par un ensemble de flûtes à bec et musique de la Renaissance.

Hôtel de Ville de Lyon, place des Terreaux

Les 14 et 15 juin de 10h à 19h

En partenariat avec la Ville de Lyon, des cyclo-taxis assureront le transport des donateurs pour les mener sur le lieu de collecte.

### Grenoble

Rue F. Poulat (arrêt de tram : V. Hugo)

Le 9 et le 14 juin de 11h à 19h30

Deux jours de collecte en centre ville avec collation gourmande, animations et barbe à papa pour régaler les donateurs.

## GRAND EST

### Strasbourg

Cité de la musique et de la danse, place Dauphine

Le 14 juin de 11h30 à 19h

Collecte de sang festive, animation photo, initiation de danses (rock, swing, salsa, hip hop, etc.).

### Nancy

Hôtel de Ville, salle Mienville

Le 14 juin de 10h à 18h

Collecte de sang festive, borne à selfie, compagnie de rue et collation gourmande.

## NOUVELLE-AQUITAINE

### Bordeaux

Casino Barrière - Salons des Etoiles

Le 14 juin de 11h30 à 19h30

Retransmission du 1er match de la Coupe du monde de foot en présence de joueurs de l'équipe des Girondins de Bordeaux. Musique et tours de magie sont aussi au programme.

Place de la Victoire

Les 15 et 16 juin de 11h à 19h

Au programme, de nombreuses animations pour le plus grand plaisir des donateurs : Street Art, démonstration BMX, danse urbaine, animation de tirs au but. En guise de souvenirs, des caricatures humoristiques.

### Limoges

Pavillon du Verdurier

Le 14 juin de 10h à 19h30 et le 15 juin de 12h30 à 19h

Ambiance festive avec graffiti en live, sculpture de ballons pour les grands et les petits mais aussi animation de réalité virtuelle autour du foot, et enfin, une borne photos interactive pour que les donateurs gardent un souvenir de la JMDS et partagent leur geste sur les réseaux sociaux.

## BOURGOGNE - FRANCHE-COMTE

### Besançon

Place de la Révolution

Les 13 et 14 juin de 11h à 19h

Collecte de sang avec de nombreuses animations : atelier bien être, magicien, mines et jeux pour enfants, etc.

### Dijon

Place de la République

Les 13 et 14 juin de 11h à 19h

Au programme : collecte de sang animée avec collation améliorée, magie, concerts, démonstration de gyropode, atelier bien-être et plein d'autres surprises.

Six autres collectes événementielles sont prévues à Auxerre, Belfort, Chalon-sur-Saône, Mâcon, Nevers et Sens.



### Edouard, 22 ans – Donneur

*Je donne parce que je me dis que si j'avais besoin d'une transfusion, je serais bien content que des gens donnent leur sang. Le don de sang, c'est un geste responsable, basé sur le partage. Il y a deux mois, j'ai aussi donné mon plasma pour la première fois.*

# La citoyenneté en action

Pour remplir sa mission de service public, et assurer la collecte, la préparation, la qualification et la distribution des produits sanguins, l'EFS compte sur l'engagement citoyen. En effet, le système transfusionnel français repose sur le modèle éthique du bénévolat des donateurs, une garantie de sécurité pour les donateurs et les receveurs.

## Les valeurs du don de sang

### ANONYMAT – BENEVOLAT – VOLONTARIAT – NON-PROFIT

En France, le don de sang est un acte de partage citoyen, bénévole et solidaire fondé sur un modèle éthique qui a démontré son efficacité et sa robustesse, régi par la loi du 21 juillet 1952. Il interdit de faire commerce de son corps et garantit à tous les malades les mêmes droits. Anonyme et volontaire, le don de sang ne peut être dirigé vers un patient en particulier, ni faire l'objet de profit.

### L'expérience donneur : 45 minutes qui sauvent des vies



#### L'ACCUEIL

Un agent d'accueil de l'EFS accueille le donneur, enregistre son dossier et lui remet un questionnaire préalable au don



#### L'ENTRETIEN

Le questionnaire est étudié lors d'un entretien confidentiel avec un médecin ou un(e) infirmier(e). Il permet d'apprécier l'aptitude à donner son sang.



#### LE PRELEVEMENT

Un(e) infirmier(e) prélève le sang du donneur. Cela dure environ 10 minutes pour un don de sang total.



#### LA COLLATION

Essentielle pour une bonne récupération après un don, la collation permet au donneur de se restaurer et de s'hydrater.

### Les conditions pour donner son sang

- Se sentir en bonne santé
- Avoir entre 18 et 70 ans
- Peser au moins 50 kg

#### Il existe toutefois des contre-indications, dont :



Des soins dentaires depuis moins de 24 heures, une extraction dentaire depuis moins d'une semaine



Des antécédents de transfusion sanguine ou greffe



Une grossesse ou un accouchement dans les 6 derniers mois



Un piercing ou un tatouage réalisé dans les 4 derniers mois



De la fièvre ou une infection dans les 2 dernières semaines

Et aussi... Des relations sexuelles avec des partenaires différents au cours des 4 derniers mois ; un séjour dans une région où peut sévir certaines maladies comme le paludisme ; et d'autres contre-indications liées à l'état de santé ou à des pratiques personnelles.

[Plus d'informations sur les contre-indications sur dondesang.efs.sante.fr](http://dondesang.efs.sante.fr)





# Que deviennent les poches de sang ?

Avec plus de 1 500 établissements de santé à fournir en produits sanguins partout en France, l'EFS est agent de proximité, au cœur de notre système de soins. Il lui est nécessaire de disposer de réserves nationales suffisantes pour faire face à toutes les situations d'urgence, et pour accompagner les patients qui ont un besoin quotidien ou régulier de transfusions sanguines.

## Les usages du sang

Les dons de sang sont indispensables pour traiter chaque année **un million de malades**. Environ la moitié est traitée par des médicaments dérivés du sang (fabriqués à partir du plasma) et l'autre moitié est transfusée (avec des globules rouges, des plaquettes ou du plasma).

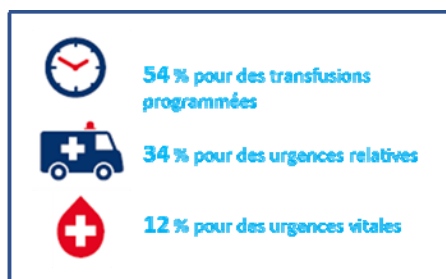

**Irremplaçables et vitaux**, les produits sanguins sont utilisés dans deux grands cas de figure : **les situations d'urgence** (hémorragies lors d'un accouchement, d'un accident, d'une opération chirurgicale, etc.) et **les besoins chroniques** (maladies du sang et cancers), qui demeurent les pathologies les plus consommatrices de produits sanguins avec près de la moitié (47 %) des patients transfusés.

## FOCUS

### La transfusion sanguine pour les malades du cancer

Certains soins lourds et intensifs contre le cancer, comme la chimiothérapie, détruisent les cellules cancéreuses mais également les cellules sanguines saines, en particulier les plaquettes. La fabrication de cellules sanguines par la moelle osseuse est aussi rendue difficile. Durant cette période, un support transfusionnel permet de renouveler le sang et ainsi renforcer l'organisme affaibli.

## Le parcours des poches de sang

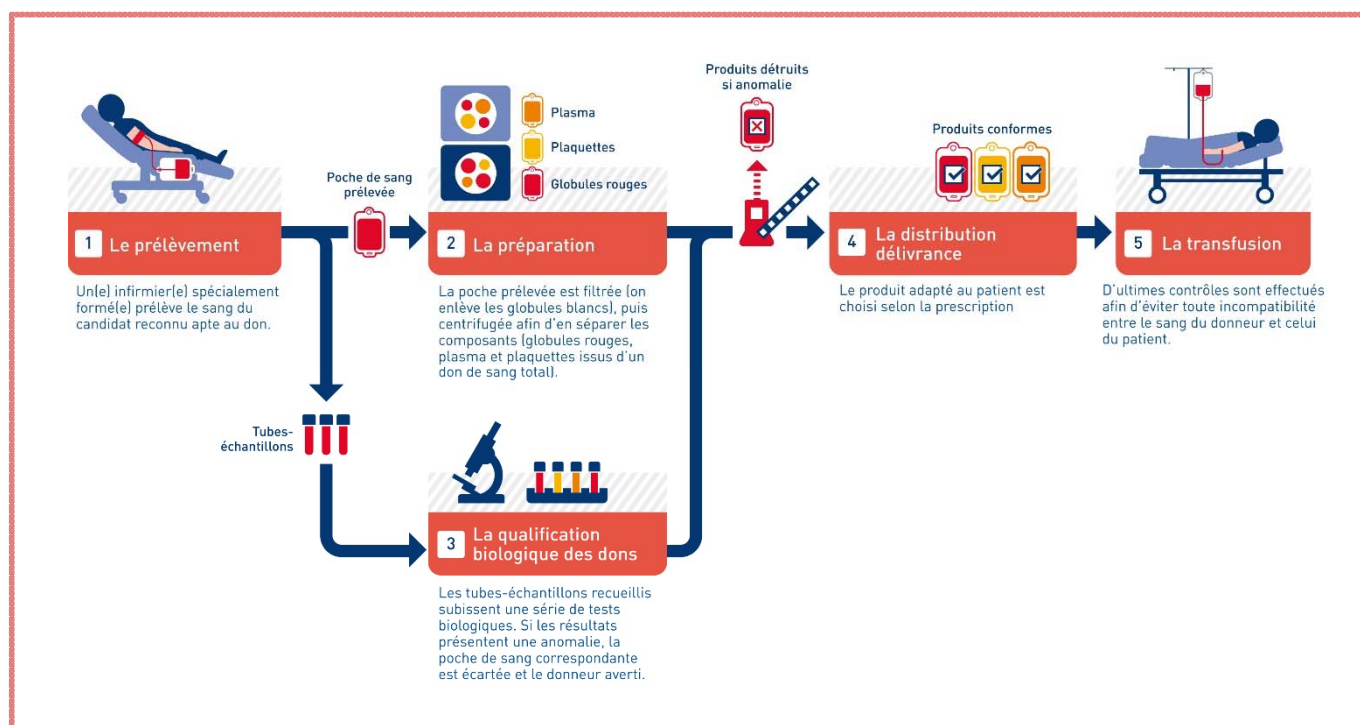

# Ils nous accompagnent

## Les associations de donneurs



Fédération française pour le don de sang bénévole  
[www.ffdsb.org](http://www.ffdsb.org)



Association nationale des cheminots pour le don bénévole  
[www.dondusang-sncf.org](http://www.dondusang-sncf.org)



Union nationale des associations de donneurs de sang bénévoles de La Poste et d'Orange  
[www.dondusanglpo.fr](http://www.dondusanglpo.fr)

## Les associations de patients



Association pour l'information et la prévention de la drépanocytose  
[www.apipd.fr](http://www.apipd.fr)



Drepan'Hope  
[www.drepan-hope.com](http://www.drepan-hope.com)



European federation of associations of patients with haemochromatosis  
<http://efaph.eu>



Association française des hémophiles  
[www.afh.asso.fr](http://www.afh.asso.fr)



Iris  
[www.associationiris.org](http://www.associationiris.org)



Association Laurette Fugain  
[www.laurettefugain.org](http://www.laurettefugain.org)



Fédération Française des Associations de Malades de l'Hémochromatose

Fédération française des associations de malades de l'hémochromatose  
[www.hemochromatose.org](http://www.hemochromatose.org)

## Les institutions



Direction européenne de la qualité du médicament & Soins de santé  
[www.edqm.eu](http://www.edqm.eu)



France Télévisions  
[www.francetelevisions.fr](http://www.francetelevisions.fr)

# GARDONS CONTACT

## Etablissement français du sang

Lola Terrasson

[lola.terrasson@efs.sante.fr](mailto:lola.terrasson@efs.sante.fr)

01 55 93 28 68 / 06 72 10 71 06

## Equancy

Marinette Valiergue

[mvaliergue@equancy.com](mailto:mvaliergue@equancy.com) / 01 45 64 43 13

Laetitia Tyrel de Poix

[ltyseldepoix@equancy.com](mailto:ltyseldepoix@equancy.com) / 01 45 64 43 11

## @EFS\_Presse

## efs.sante.fr

L'EFS est également présent sur Facebook, Youtube et Instagram



*Retrouvez toutes nos informations à destination des journalistes et téléchargez notre kit de presse (dossier de presse institutionnel / plaquette / logo) sur [www.efs.sante.fr/espace-medias](http://www.efs.sante.fr/espace-medias)*

*Vous pouvez créer un compte sur la médiathèque de l'EFS pour télécharger des photos de nos activités : [mediatheque.efs.sante.fr](http://mediatheque.efs.sante.fr)*